INJAZ Al-Maghrib

A Member of JA Worldwide

COMPÉTITION NATIONALE

de la Meilleure Junior Entreprise 2016

www.injaz-morocco.org

COMPÉTITION de la MEILLEURE JUNIOR NATIONALE ENTREPRISE 2016

PROGRAMME *du 19 septembre 2016*
Cérémonie de remise des prix

19h00 - 19h35	Accueil des invités Visite des stands et cocktail dinatoire
19h35 - 19h40	Ouverture de la cérémonie par le modérateur
19h40 - 19h50	Allocution de bienvenue par M. Abbad Andaloussi, *Président d'INJAZ Al-Maghrib* Projection du Best of de la Compétition Nationale 2015
19h50 - 19h55	Présentation des Junior Entreprises Lycéennes par le Président du Jury
19h55 - 20h00	***Remise du prix de la Meilleure Junior Entreprise Lycéenne 2016*** Témoignages des lauréats
20h00 - 20h05	Présentation des Junior Entreprises Etudiantes par le Président du Jury
20h05 - 20h10	***Remise du prix de la Meilleure Junior Entreprise Etudiante 2016*** Témoignages des lauréats
20h10 - 20h20	***Remise du prix de la Meilleure Junior Entreprise Sociale 2016*** Témoignages des lauréats
20h20 - 20h30	***Remise du prix de l'Innovation*** Témoignages des lauréats
20h30 - 20h40	**Remise du prix i-Tech** Témoignages des lauréats
20h40 - 20h50	**Remise du prix Coup de Cœur du Public** Témoignages des lauréats
20h50 - 21h00	Allocution de clôture

Préambule

«Ensemble, développons les compétences entrepreneuriales des jeunes et stimulons leur esprit d'initiative.»

Quelle sera la Meilleure Junior Entreprise 2016 ? Quels projets se distingueront, tant par leur capacité d'innovation que par la performance réalisée ?

Après une passionnante sélection lors des compétitions régionales 2016 , 24 Junior Entreprises sont arrivées en finale pour concourir pour les prix d'excellence décernés lors de la Compétition Nationale de la Meilleure Junior Entreprise 2016.

Une première sélection régionale a en effet mis en lice du 27 mai au 30 juin dernier 210 Junior Entreprises dans 19 villes du Royaume. Parmi les Junior Entreprises finalistes, 17 concourent dans la catégorie lycée et 7 dans celle de l'université.

Formés au Company Program, le programme phare de création et de gestion d'entreprises de Junior Achievement, ces entrepreneurs en herbe incarnent tous les valeurs de l'entreprenariat et de l'esprit d'innovation dont nous nous faisons les ardents défenseurs.

Indépendamment du résultat final, cette compétition est d'ores et déjà pour ces jeunes entrepreneurs, une consécration qui vient couronner quatre mois intenses d'éducation à l'entreprenariat.

Aujourd'hui, vous allez mesurer de visu l'impact de nos programmes sur ces jeunes, la créativité, la passion et le potentiel dont ils font preuve, ainsi que les capacités et les talents qu'ils ont su développer pour répondre à ce nouveau défi.

Gageons que cette compétition nous révélera d'agréables et heureuses surprises ! Nous souhaitons bonne chance aux lauréats et que le meilleur gagne !

Mhammed ABBAD ANDALOUSSI
Président d'INJAZ Al-Maghrib

QUI SOMMES-NOUS ?

MISSION

Créée en 2007 sous l'impulsion du Groupe SNI, INJAZ Al-Maghrib est une association reconnue d'utilité publique qui a pour mission de stimuler l'esprit d'initiative des jeunes et de développer leurs compétences entrepreneuriales à travers l'implication de l'entreprise dans l'enseignement public. Des cadres d'entreprise bénévoles dispensent dans les établissements d'enseignement publics, les programmes de formation à l'entreprenariat de Junior Achievement Worldwide, leader mondial en matière d'éducation à l'entreprenariat depuis 1919.

PROGRAMMES

9 programmes d'éducation à l'entreprenariat sont délivrés selon la méthode de l'apprentissage par l'action par des cadres d'entreprise bénévoles à raison de 2 heures par semaine pendant quelques semaines. Destinés aux collégiens, lycéens et étudiants universitaires, ces programmes ciblent trois axes de formation : l'éducation à l'entrepreneuriat, la pré-incubation et l'accompagnement des porteurs de projet.

RECONNAISSANCES

- Citée parmi ***15 bonnes pratiques*** dans le livre «Learning a living» publié par le ***Sommet Mondial de l'Innovation en Education*** en janvier 2013 (WISE);
- ***Reconnaissance d'utilité publique*** par le décret N° 2-12-340 du 29 avril 2013;
- Mention d'INJAZ Al-Maghrib dans le magazine TIME du 30 septembre 2013 dans un article du Président Bill Clinton comme ***«Acteur du changement»***;
- ***Prix de l'entreprenariat 2013*** de la Fondation Metlife et Junior Achievement Worldwide;
- Obtention du label ***«Association Responsable»*** de Vigeo le 2 avril 2015.

INJAZ en chiffres

au 30 juin 2016

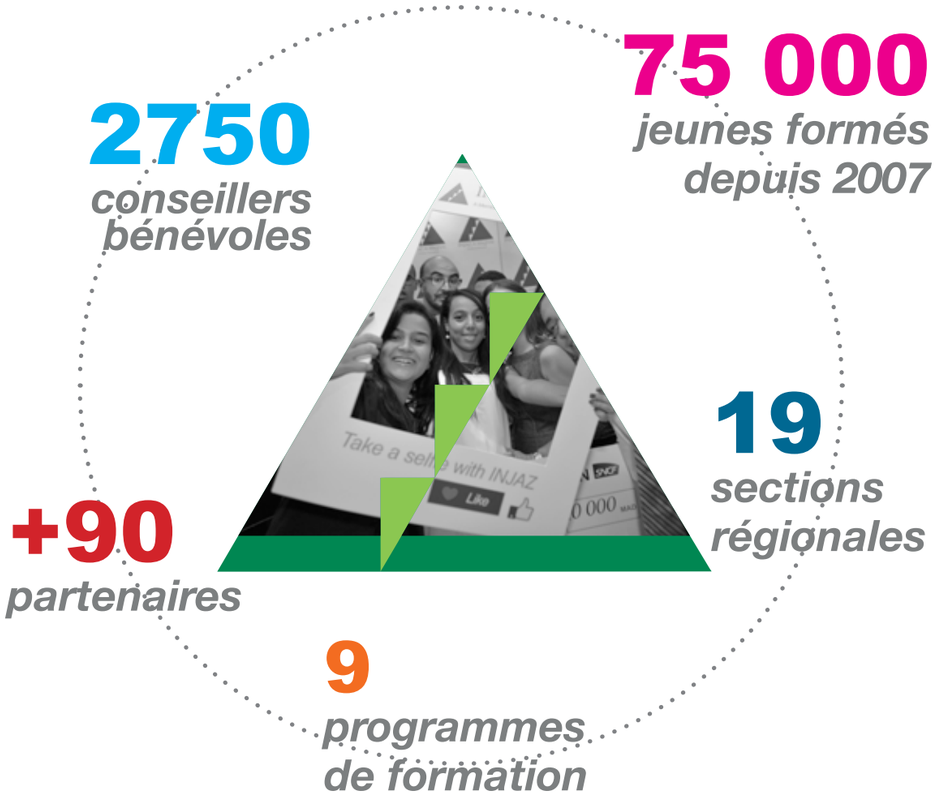

COMPANY PROGRAM

le programme phare de Junior Achievement

Conçu par Junior Achievement et adapté au contexte marocain par INJAZ Al-Maghrib, Company Program est un programme de création et de gestion d'entreprises conçu pour les lycéens et étudiants marocains.
Durant 16 séances hebdomadaires de 2h, le cadre d'entreprise, qui dispense cette formation bénévolement, aborde avec ses élèves tout le cycle de vie d'une entreprise : création de l'identité visuelle, conception du produit ou service, étude de faisabilité, business plan, placement des actions de la société, production, commercialisation et liquidation de l'entreprise à la fin de l'année scolaire.

6000

Jeunes formés au Company Program en 2016

Un programme inscrit dans le cursus scolaire de l'Ecole Publique

Company Program a pour but:

- d'éveiller les jeunes à leur environnement économique et social,
- de développer leur esprit d'entreprendre et d'initiative,
- de leur donner la chance d'intégrer les différentes étapes de la création d'une entreprise.

Depuis mars 2014, Company Program fait partie du cursus scolaire des lycéens marocains.

Une célébration universelle

A la fin de la formation au Company Program, une compétition de la Meilleure Junior Entreprise de l'année est organisée dans chaque ville pour célébrer l'accomplissement des efforts des jeunes.

Les vainqueurs de ces compétitions régionales participent ensuite à la finale nationale à Casablanca qui désigne les Junior Entreprises lauréates, dans les catégories lycée et université.

Enfin, ces champions nationaux partent défendre les couleurs du Maroc lors de la compétition arabe regroupant toutes les Junior Entreprises finalistes des pays membres du réseau INJAZ Al-Arab.

LES ETAPES

des compétitions du Company Program

COMPETITIONS RÉGIONALES

du 27 mai au 30 juin 2016

Cette année, les compétitions régionales ont été organisées à : Agadir/Inezgane, Marrakech/Ben Guerir, Rabat, El Jadida, Safi, Tanger, Khouribga, Laâyoune, Dakhla, Casablanca, Oujda, Berkane, Nador, Kénitra, Salé, Fès et Meknès.

Compétitions Régionales	
Nombre de villes en compétition	**19**
Nombre de Junior Entreprises	**210**
Nombre de bénévoles	**310**
Nombre de jeunes formés	**6000**

COMPETITION NATIONALE

le 19 septembre 2016

Organisée à Casablanca, la finale nationale regroupe les vainqueurs des compétitions régionales dans deux catégories distinctes : lycée et université.

Compétition Nationale	
Nombre de Junior Entreprises Finalistes	**24**
Nombre de prix	**6**

COMPETITION MENA

21-23 novembre 2016

Organisée dans un des 14 pays de la région MENA, la compétition de la Meilleure Junior Entreprise Arabe rassemble les lauréats des compétitions nationales des pays membres du réseau INJAZ Al-Arab.

Compétition MENA	
Nombre de Junior Entreprises Marocaines	**2**
Nombre de pays en compétition	**14**

LA COMPETITION NATIONALE
de la Meilleure Junior Entreprise 2016

9ème édition de la Compétition Company Program

La 9ème édition fait concourir en 2016, 210 Junior Entreprises dans 19 villes du Maroc, soit une progression de plus de 30% par rapport à l'année dernière.

6000 jeunes étudiants et lycéens ont ainsi été formés au Company Program et ont contribué à la création de projets dans des secteurs aussi diversifiés que les domaines technologiques et la transformation numérique, la promotion de l'innovation, entre autres dans les secteurs de l'agroalimentaire et des bioénergies ou bien encore, les projets à fort impact social.

210
Junior Entreprises
en 2016

19
villes du Maroc en compétition

Conditions de participation

Pour être éligible et se qualifier à la Compétition Nationale, les jeunes entrepreneurs en herbe sont tenus notamment de :

- remettre un rapport annuel exhaustif,
- constituer un capital inférieur ou égal à 8000dh,
- constituer un Comité de Direction de maximum 6 personnes représenté lors de la finale par 3 jeunes,
- animer un stand d'exposition,
- présenter leur projet devant un jury de professionnels.

LE PROCESSUS
de la compétition nationale

Les Prix

Gracieusement dessinés par le designer Hicham Lahlou et produits par notre partenaire Mafoder, six trophées seront remis pour récompenser le meilleur projet dans plusieurs catégories :

- **Le Prix de la Meilleure Junior Entreprise Lycéenne**
- **Le Prix de la Meilleure Junior Entreprise Etudiante**
- **Le Prix de l'Innovation**
- **Le Prix Entrepreneuriat Social**
- **Le Prix İ-Tech**
- **Le Prix Coup de Coeur du Public**

Les Jurys

Deux jurys composés de personnalités du monde de l'éducation et de l'entreprise procèderont à l'élection de la Meilleure Junior Entreprise Lycéenne et Etudiante.

Trois autres jurys effectueront chacun dans leur partie respective, la sélection du meilleur projet i-Tech, du produit le plus innovant et de la Meilleure Junior Entreprise à impact social.

Un jury plus informel composé du grand public, procèdera sur le site de vote en ligne à l'élection de la Meilleure Junior Entreprise de son choix.

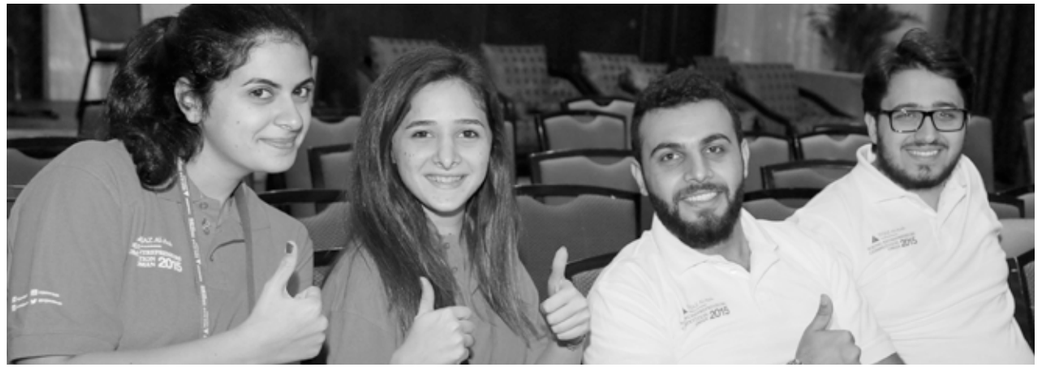

LES TEMPS FORTS
de la compétition nationale

La visite des stands par le jury

La présentation des Junior Entreprises devant le jury

La cérémonie de remise des prix

24 ETABLISSEMENTS
participants en 2016

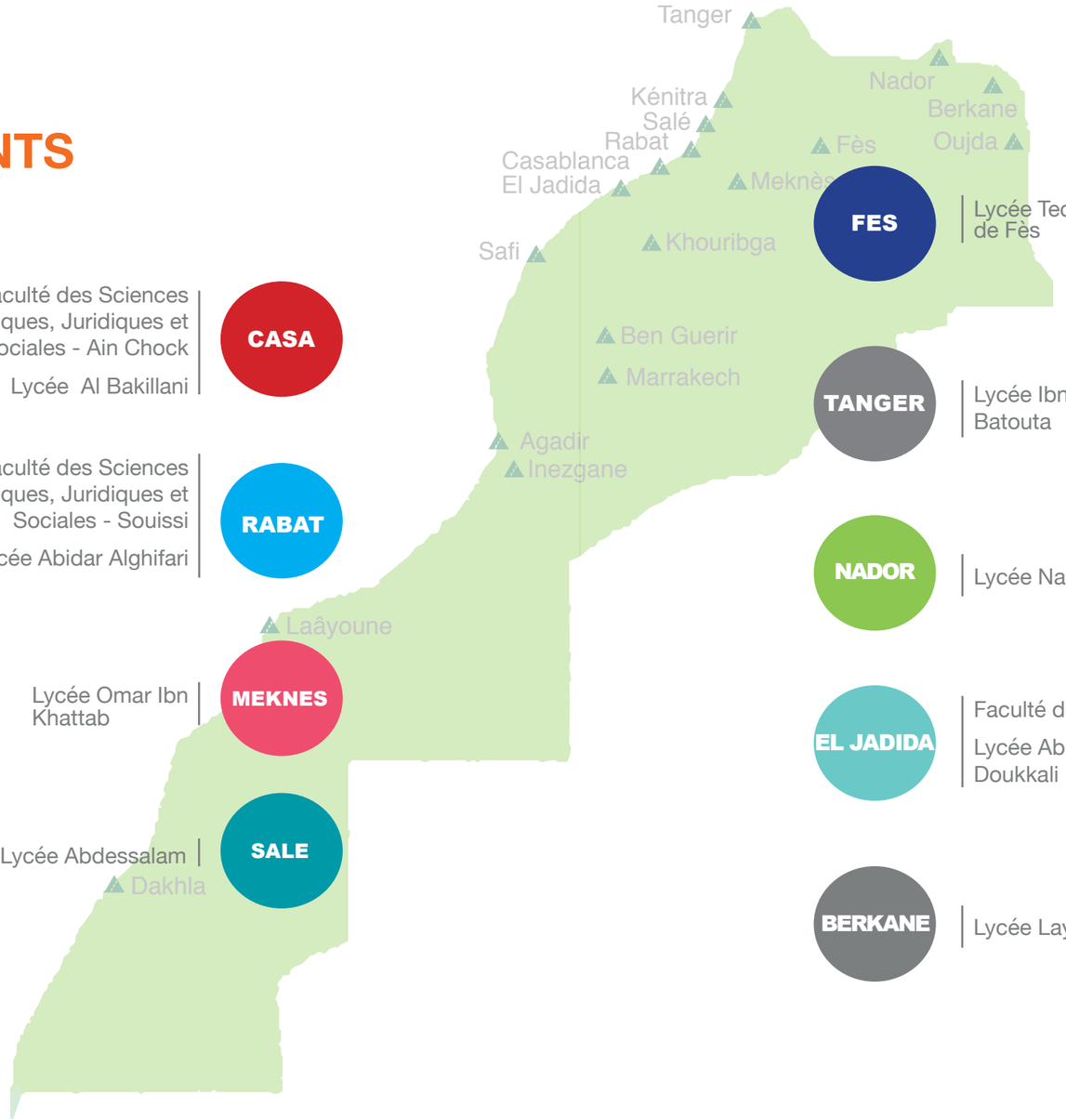

- Lycée Larbi Elhoussaini | **OUJDA**
- Faculté des Sciences Economiques, Juridiques et Sociales - Ain Chock
  Lycée Al Bakillani | **CASA**
- Lycée Lalla Khadija | **DAKHLA**
- Faculté des Sciences Economiques, Juridiques et Sociales - Souissi
  Lycée Abidar Alghifari | **RABAT**
- Lycée Mohamed V | **LAAYOUNE**
- Lycée Omar Ibn Khattab | **MEKNES**
- Lycée Ibn Al Haytam | **KENITRA**
- Lycée Abdessalam | **SALE**
- **FES** | Lycée Technique de Fès
- **TANGER** | Lycée Ibn Batouta
- **NADOR** | Lycée Nador Aljadida
- **EL JADIDA** | Faculté des Sciences
  Lycée Abou Chouaib Doukkali
- **BERKANE** | Lycée Laymoune
- **SAFI** | ENSA
  Lycée Al Idrissi
- **AGADIR** | Lycée Zerktouni
  ENSA
- **MARRAKECH** | ENSA
  Lycée Moussa Ibnou Nocair
- **KHOURIBGA** | Faculté Polydisciplinaire
  Lycée Phosphates

ETUDIANTS ET ELEVES DU COMPANY PROGRAM,
LAUREATS DES COMPETITIONS,
Nous sommes fiers de vos réalisations !

A vous tous, nous vous disons d'ores et déjà :

BRAVO !

7 Junior Entreprises
catégorie université

WATER ECONOMY TECH de Marrakech, ENSA, encadrée par M. Frej et M. Hamidi de Managem - *conception et commercialisation d'un arrosage intelligent.*

BIO TO FUEL de Rabat, Faculté des Sciences, encadrée par M. Iraki et M. Benyahiya d'Alcatel Lucent et M. Zine - *fabrication et vente de produits Bio-Energie innovants à partir de matières premières 100% bio.*

IFINDER de Safi, ENSA, encadrée par M. Benabou et M. Slimani de l'OCP et Mme Touriki - *conception d'un appareil électronique qui se colle sur les objets qu'on perd souvent pour pouvoir les trouver facilement.*

AALEF LBELAD de Khouribga, Faculté Polydisciplinaire, encadrée par M. Hamchy de l'ACO - *production d'orge hydroponique 100% naturel pour l'alimentation du bétail.*

ECO OUIFIA d'El Jadida, Faculté des Sciences, encadrée par M. Haddar de l'OCP et Mme Bakasse - *recyclage du papier usagé, sciure de bois et déchets solides de margine afin de fabriquer des briquettes «bio fuels» qui remplacent le bois.*

SMYLE d'Agadir, ENSA, encadrée par M. Najahi du CRI et Mme Tourabi - *conception d'un site web offrant des opportunités de travail aux étudiants afin de les intégrer dans le domaine professionnel.*

KLIN de Casablanca, Faculté des Sciences encadrée par M. Cherkaoui et M. Elgamra de Dell et par M. Elhaous - *conception d'un support régulateur de position pour toilettes modernes.*

17 Junior Entreprises

catégorie lycée

FINE BUS d'Agadir, lycée Zerktouni encadrée par M. El Yousoufi d'Inwi et M. Makroum - *conception d'une application de localisation des arrêts de bus pour les passagers.*

BOTT'EYE de Rabat, lycée Abidar Alghifari, encadrée par Mme Rabeh d'Enactus et M. Badouh - *support de bouteille de gaz avec un dispositif mécanique permettant de détecter les fuites de gaz.*

STUDY FIRST de Safi, lycée Al Idrissi, encadrée par M. Belkacim de l'OCP et M. Eddouh - *application android qui gère le temps libre des élèves et qui organise les révisions. En fonction de ce temps libre, cette application bloque l'accès vers les réseaux sociaux.*

ARTIZANIA de Khouribga, lycée Phosphates encadrée par M. Boukrab de l'Association Alec - *fabrication de produits artisanaux à base de laine.*

PROPRISE de Marrakech, lycée Moussa Ibnou Nocair, encadrée par M. Jabri du CHU et M. Khoulaki - *conception d'une prise électrique dotée d'une clé USB et d'un minuteur pour le réglage de la durée de la recharge.*

SH&CM d'El Jadida, lycée Abou Chouaib Doukkali, encadrée par M. El Arbi et Mme Maad d'Attijariwafa bank - *production d'un chargeur de smartphone et d'une plaquette chauffante.*

HOLOTECH de Tanger, lycée Ibn Batouta, encadrée par Mme Aaras, et Mme Zida - *production d'un hologramme pour les créches et les écoles primaires permettant la transformation d'images, lettres et vidéos en 3D.*

SMART BIN de Laayoune, lycée Mohamed V, encadrée par M. Bellat de Marsa Maroc et M. Laaroussi - *fabrication de poubelles parlantes, destinées aux enfants de 3 à 6 ans, qui émettent des messages sonores lors de leurs utilisations.*

VILLA CISNEROS de Dakhla, lycée Lalla Khadija, encadrée par M. Eddoulami d'Attijariwafa bank - *jeu culturel qui représente les établissements touristiques de Dakhla.*

LEPAD d'Oujda, lycée Larbi Elhoussaini, encadrée par M. Bentahar du Programme Coaching Territorial et M. Yaakoubi - *conception de produits de beauté à base de plantes aromatiques.*

BAG4U de Nador, lycée Nador Aljadida, encadrée par M. Ajjaji d'Attijariwafa bank et M. Ajaoun - *fabrication de cartables à capuchon pour toutes catégories.*

ALMARSOUL de Casablanca, lycée Al Bakillani, encadrée par M. Timar d'Al Barid Bank - *abonnement mensuel qui permet de recevoir chez soi des packs de T-shirts personnalisés.*

LED TECH de Meknès, lycée Omar Ibn Alkhattab Bird, encadrée par M. Massabih d'Attijariwafa bank, Mme El Hassani du CRI et M.Oulabbass - *afficheur lumineux des destinations des taxis basé sur la technologie LED.*

SMI de Berkane, lycée Laymoune, encadrée par Mme Majjati de Saham et M. El Ghorrafi - *conception d'un capteur de gaz qui ouvre les fenêtres automatiquement afin de faire sortir le gaz tout en lançant une alarme.*

DIABFOOD de Kénitra, lycée Ibn Al Haytam, encadrée par M. Lamzouri - *livraison de repas recommandés par des médecins et préparés par des associations spécialement destinés aux personnes diabétiques.*

TANGD de Fès, lycée Technique de Fès, encadrée par M. Lahlou et M. Tahiri de l'ONEE et M. Fares - *générateur qui permet de convertir une énergie d'une source thermique, principalement le feu, en énergie électrique.*

HAPINESS SUPPORT de Salé, lycée Abdessalam, encadrée par M. Mazouz et Mme Bahloul - *support de téléphone fabriqué avec des bouteilles de shampoing. Le design est réalisé par des enfants de l'Association Marocaine d'Aide aux enfants en situation précaire.*

ENSEMBLE AUX JEUNES L'ENVIE

DONNONS D'ENTREPRENDRE !

Un grand MERCI !

- *Aux bénévoles et au corps enseignant*
- *A nos partenaires*

Membre fondateur

SNI

Partenaires associés

Royaume du Maroc

Royaume du Maroc

CGEM

Partenaires stratégiques

Contributeurs majeurs

Contributeurs

INJAZ Al-Maghrib

A Member of JA Worldwide

Association reconnue d'Utilité Publique
52, Avenue Hassan II, Casablanca, Maroc
Tél : +212 5 29 01 15 15
injaz@injaz-morocco.org - **www.injaz-morocco.org**